

件名 江別市大麻 玉田様邸

1階 キッチン

提案No WTR63A



※写真はイメージです。組合せなどはお見積書をご確認ください。

ご提案プラン



※イメージ図ですので実際と違う場合があります。お見積書をご確認ください。
扉勝手を示すため、ライン取っ手でもバー取っ手を表示しています。

フロア特長



※開口により異なります。(画像はW1800)

ビルトインコンロ スライドタイプ
調理機器をビルトイン。収納物が一目でわかるスライドタイプ。使い勝手の良さや収納力を両立させました。

ドア

扉柄



サンドオーク
(C2M)

取っ手



アルミライン取っ手

カウンター



ステンレスエンボス
傷が目立ちにくく、汚れやサビに強い。

シンク



シンプルですっきりした使いやすいシンクです。
W530

扉柄バリエーション グレード20

鏡面



グリント
ホワイト
(C2A)

グリント
レッド
(C2B)

グリント
ブルー
(C2C)

グリント
グリーン
(C2D)

グリント
イエロー
(C2E)

木目鏡面

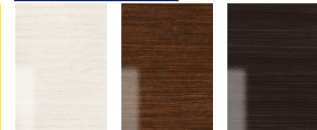

グリントウッド
ホワイト
(C2F)

グリントウッド
ミディアム
(C2G)

グリントウッド
ダーク
(C2H)

木目マット



ホワイト
アッシュ
(C2J)

グレイッシュ
エルム
(C2K)

ナチュラル
チェリー
(C2L)

サンド
オーク
(C2M)

ディープ
ウォールナット
(C2N)

レンジフード



シロッコファン
(ブラック)

カラン



水ハネしにくい
泡末吐水の混合水栓

QMWFKA001JZ
混合水栓泡沫
寒冷地用ホワイト

加熱機器



QMWCH-HS20A
IHW450
2口IH銀



フル天面操作

- 鍋なし自動OFF
- 電源スイッチ自動OFF
- 小物自動OFF
- 揚げ物ぞろ鍋自動OFF
- 温度過昇防止
- 空焼き自動OFF
- 切り忘れ自動OFF
- 高温注意ランプ

天面にあるので見やすく使いやすい操作部です。



※上記画像はCGIによるイメージ画像です。取付器具・機器の形状及び色柄などは実際の仕様と異なる場合がございます。ショールームなどで現物をご確認いただくことをお勧めいたします。

<p>サイズ</p> <p>1216</p> <p>ドア勝手</p> <p>エプロン</p> <p>ピュアホワイト</p> <p>排水栓</p> <p>ポップアップ排水栓</p>	<p>浴槽</p> <p>アーチ浴槽 (FRP浴槽) ピュアホワイト</p>	<p>床</p> <p>ミディアムホワイト(単色) (ささっと排水口)</p>	<p>壁柄</p> <p>パラレルホワイト</p>	<p>壁アクセント位置</p> <p>全面同柄パネル</p> <p>換気設備</p> <p>換気扇(100V)</p>
	<p>ドア</p> <p>2枚折りドア(ホワイト)</p>	<p>洗い場側混合水栓</p> <p>スゴピカ水栓(スクエア) ホワイト</p>	<p>照明</p> <p>サークルLED照明 1灯 (電球色)</p>	<p>ミラー</p> <p>シンプルミラーII</p>

特長1

スゴピカ水栓

水アカが残りにくい
新素材だからできた水栓。

スクエアタイプ
ホワイト

ブラック

ラクテック

水アカが付きにくい素材を使用。
スゴピカ素材(有機ガラス系)で水アカが
つきにくく、お掃除しやすい水栓です。

継ぎ目が少なく、水滴も
流れやすいなめらかなデザイン。

上面にゆるやかなカーブを
もたせ、水滴が残りやすい
形状。

カバー下部に水が回り
こまない形状。

指がかりやすい
ハンドル形状。

握りやすく使いやすいハンドル。

特長2

スミピカフロア

床のスミに目地がないので、
汚れが落としやすい。

ラクテック

床表面に微細な
凹凸を施して、
滑りにくく、乾きやすい
床パターン。

特長

W水流シャワー
(メタル)

ピュア
ホワイト ベージュ ブラック

バイザーカウンター
(ピュアホワイト)

シャワーフック
(メタル)

タオル掛けA

収納棚
ライトシェルフ(ホワイト)
(2段)

巻きフタ
+ 巻きフタフック

MX
MX洗面ドレッシング

洗面ドレッシング MXシリーズ
間口750mm LED仕様

F☆☆☆☆

軽くて割れにくい洗面ボール。
コンパクト設計の本体キャビネット。



※写真の間口はW750です。

□カウンター

人造大理石素材を使用した大容量の洗面ボールです。



水栓まわりに
洗面小物が置けます。

陶器製の約1/4の重さなので
搬入&施工がラクラクです。



人造大理石素材なので
陶器製に比べて割れにくくなりました。

□LED1面鏡(くもりシャット!対応)



化粧小物などが置ける
スタイリッシュなトレイ。

洗面ボールと調和したストレート形状。

くもりシャット!



くもりシャット!断面図



鏡に付着する水分を、表面の膜が吸い取り、取り込まれた水分は水の膜となるため、くもりません。
鏡の表面に、吸水性・親水性のある膜をコーティング。お風呂上りも鏡はいつもクリア。電気代もかからないので、経済的です。

□シングルレバーシャワー



吐水口部分が引き出せません。

シャワーと整水の切り替えが可能です。

□キャビネット [両開きタイプ]

本体キャビネットは
奥行き420mmのコンパクト設計です。



420mm

□扉柄



ホワイト)

□点検口



メンテナンス時に
便利な点検口仕様。
施工時の配管工事も
スムーズに行えます。

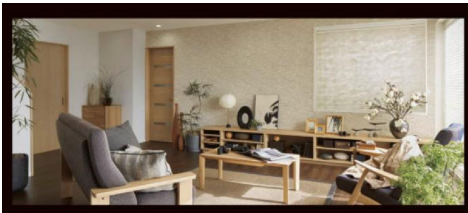

LIXILで実現する思いのままのコーディネート

DESIGN STYLE



スクエアL
アイアンブラック



引手
アイアンブラック



角型L
アイアンブラック

LD



ラシッサS
親子ドアLGH
クリエダーク

脱衣室



ラシッサSVレール
片引戸標準LAH
クリエダーク

収納



ラシッサS
標準ドアLAH
クリエダーク

CL

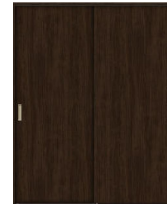

ラシッサSクローゼット
引戸引違いタイプLAA
クリエダーク

トイレ



ラシッサSVレール
片引戸トイレLAAH
クリエダーク

物入



ラシッサSクローゼット
両開き戸LAA
クリエダーク

シミュレーション

「色の組み合わせをシミュレーション」

床と建具を組み合わせるとあなたらしいコーディネートが見つかるカラーシミュレーションです。

■カラーシミュレーション

https://www.lixil.co.jp/lineup/livingroom_bedroom/simulation_naikan/



デザインスタイル

GRACE STYLE

優雅さとスマートさを絶妙のバランスで両立させたラグジュアリーなスタイル。



MINIMAL STYLE

ラフさと端正さを掛け合わせたストイックな美しさが宿るしなやかなスタイル。



PLAIN STYLE

心地よい素材感を活かしたぬくもりが感じられるナチュラルなスタイル。



INDIVITY STYLE

自分らしさを大事にし、隅々にまでこだわり抜いた愛嬌のあるスタイル。



CLASSIC STYLE 洋風

西洋の様式性を随所に取り入れたエレガントで格調高いスタイル。



CLASSIC STYLE 和風

日本の様式性を取り入れたくつろぎと趣のあるスタイル。



Living Deli

インテリアの様々な情報をお届けします



https://www.lixil.co.jp/lineup/livingroom_bedroom/s/livingdeli/

LIXILの室内ドアや床のコーディネートレシビが見れたり、オシャレなあの人のコラムやおうちのインテリアなども楽しめる、LIXILインテリアのサイトです。



Check!

インテリア建材 SDGsへの取り組み

インテリア建材ではSDGsへの取り組み「つくる責任」として、生産工場を中心にさまざまな活動を始めています。



木粉を燃料や牛舎の敷き藁などに

木くずを利用して地域の電力に活用



海外工場を含むインテリア3工場で21年6月から、工場廃棄物リサイクル率100%を達成!



工場で出る一部の建材はベレットに加工し燃料として有効活用

建材を利用した再生木でウッドデッキに

※上記掲載の各写真・イラストは代表例です。商品仕様は見積書をご確認ください。

【拾い出し明細表】

柱芯々寸法A

3185

凡例

- 側板納まり
- 幅木納まり
- 納まりなし
- ひな段踏板露出
- ひな段踏板見切縁
- ストリップ
- 桁タイプ

